DATENBLATT · ONEPOLE · BELEUCHTUNG

OnePole PRO Lighting Kit Numero Duo Universal

Beleuchtung · Artikelnummer QBB5Q

Deutsch | Stand 2026 | 1 Seite Original | Hersteller: OnePole

Was ist das für ein Dokument?

Das Datenblatt des Herstellers zu OnePole PRO Lighting Kit Numero Duo Universal (Art.-Nr. QBB5Q). Diese obere Leuchte bietet eine hervorragende Möglichkeit, die Präsenz eines Standfußes zu erhöhen, indem sie den oberen Bereich beleuchtet.

Das finden Sie darin

- Material: pulverbeschichtetes seewasserbeständiges Aluminium
- Oberfläche: pulverbeschichtet gemäß ISO 12944, Kategorie C4
- Abmessungen: netto 82x116x116mm, verpackt 160x125x125mm
- Gewicht: netto 0,54kg, verpackt 0,77kg
- Schutzklasse: Klasse II

> Originaldokument von OnePole. Die folgenden Seiten sind unverändert; Eulektro stellt sie zur Produktinformation bereit. Maßgeblich sind die Angaben des Herstellers.

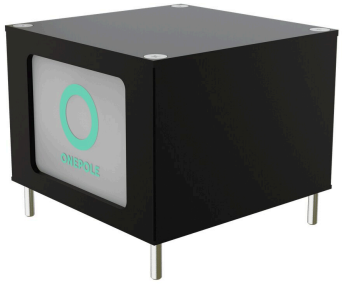

DATENBLATT

Art.-Nr.:
QBB5Q

ONEPOLE PRO Lighting Kit Numero Duo Universal

QBB5Q
HS-Code: 94054090



Nettogewicht
0,54kg

Bruttogewicht
0,77kg

Nettoabmessung
82x116x116mm

Bruttoabmessungen
160x125x125mm

Material
Pulverbeschichtetes seewasserbeständiges Aluminium

Color (standard)
RAL9005

Oberflächenbehandlung
Pulverbeschichtet gemäß ISO 12944, Kategorie C4

Schutzklasse
Klasse II

Abstrahlwinkel
30°

Farbtemperatur
4000K

Erwartete Lebensdauer
100,000 H

Dimmbar
Dimmbar

Strom
6W (2x3W)

Stromspannung
220-240V

IP-Rate
IP65

EULEKTRO

Fragen zu OnePole?

Wir beraten Sie zu Auswahl und Planung und kümmern uns um Lieferung, Inbetriebnahme und Betrieb – aus einer Hand, deutschlandweit.

TELEFON	**+49 421 17512890**
KONTAKT	**eulektro.de/kontakt**
ONEPOLE	**eulektro.de/hersteller/onepole**

Eulektro GmbH · Werderstraße 69 · 28199 Bremen · Amtsgericht Bremen, HRB 36822 HB · USt-IdNr. DE343815692

Technische Änderungen und Irrtümer vorbehalten. Stand der Begleitseiten: November 2026.