DATENBLATT · ONEPOLE · ERSATZTEIL

OnePole PRO Top Lid Kit

Ersatzteil · Artikelnummer Q9TF6

Deutsch | Stand 2026 | 1 Seite Original | Hersteller: OnePole

Was ist das für ein Dokument?

Das Datenblatt des Herstellers zu OnePole PRO Top Lid Kit (Art.-Nr. Q9TF6). Oberer Deckelhalter zum Verschließen des OnePole PRO Standfußes. Abmessungen 116 x 116 mm.

Das finden Sie darin

- Material: pulverbeschichtetes, seewasserbeständiges Aluminium
- Oberfläche: pulverbeschichtet nach ISO 12944, Kategorie C4
- Abmessungen: netto 116x116x3mm, verpackt 120x120x19mm
- Gewicht: netto 0,12kg, verpackt 0,14kg
- Mitgeliefertes Befestigungsmaterial laut Stückliste

> Originaldokument von OnePole. Die folgenden Seiten sind unverändert; Eulektro stellt sie zur Produktinformation bereit. Maßgeblich sind die Angaben des Herstellers.

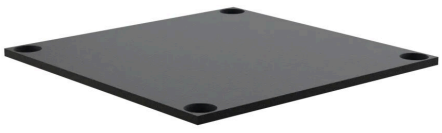

DATENBLATT

Art.-Nr.:
Q9TF6

ONEPOLE PRO Top Lid Kit

Q9TF6
HS-Code: 7610909092

Nettogewicht
0,12kg

Bruttogewicht
0,14kg

Nettoabmessung
116x116x3mm

Bruttoabmessungen
120x120x19mm



Material
Pulverbeschichtetes, seewasserbeständiges Aluminium

Color (standard)
RAL9005

Oberflächenbehandlung
Pulverbeschichtet nach ISO 12944, Kategorie C4

Zubehör
4 Stk. M5x20 CS DIN7991

EULEKTRO

Fragen zu OnePole?

Wir beraten Sie zu Auswahl und Planung und kümmern uns um Lieferung, Inbetriebnahme und Betrieb – aus einer Hand, deutschlandweit.

TELEFON	**+49 421 17512890**
KONTAKT	**eulektro.de/kontakt**
ONEPOLE	**eulektro.de/hersteller/onepole**

Eulektro GmbH · Werderstraße 69 · 28199 Bremen · Amtsgericht Bremen, HRB 36822 HB · USt-IdNr. DE343815692

Technische Änderungen und Irrtümer vorbehalten. Stand der Begleitseiten: November 2026.