DATENBLATT · ONEPOLE · FUNDAMENT

OnePole Adapter SR60

Fundament · Artikelnummer Q9MTH

Deutsch | Stand 2026 | 1 Seite Original | Hersteller: OnePole

Was ist das für ein Dokument?

Das Datenblatt des Herstellers zu OnePole Adapter SR60 (Art.-Nr. Q9MTH). Um vom bestehenden Ø60 gebohrten Fundament auf ein CC160-Fußplattenmuster umzustellen, umfasst diese Lösung Schrauben zur sicheren Befestigung des OnePole Base. Das „R“ steht für versenkt.

Das finden Sie darin

- Material: stahl
- Oberfläche: pulverbeschichtet nach ISO 12944, Kategorie C4
- Abmessungen: netto 220x220x110mm, verpackt 230x235x115mm
- Gewicht: netto 2,12kg, verpackt 3,42kg
- Mitgeliefertes Befestigungsmaterial laut Stückliste

> Originaldokument von OnePole. Die folgenden Seiten sind unverändert; Eulektro stellt sie zur Produktinformation bereit. Maßgeblich sind die Angaben des Herstellers.

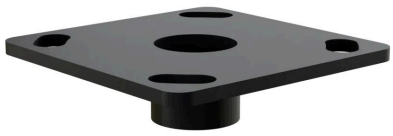

DATENBLATT

Art.-Nr.:
Q9MTH

ONEPOLE Adapter SR60

Q9MTH
HS-Code: 7610909092



Nettogewicht
2,12kg

Bruttogewicht
3,42kg

Nettoabmessung
220x220x110mm

Bruttoabmessungen
230x235x115mm

Material
Stahl

Color (standard)
RAL9005

Oberflächenbehandlung
Pulverbeschichtet nach ISO 12944, Kategorie C4

Schutzklasse
Klasse I, muss an PE angeschlossen werden

Zubehör
4 Stk. M20x60.
4 Stk. M20-Nylonscheibe.
4 Stk. M20-Scheibe.
4 Stk. M8-10 Innensechskant-Gewindestifte.

EULEKTRO

Fragen zu OnePole?

Wir beraten Sie zu Auswahl und Planung und kümmern uns um Lieferung, Inbetriebnahme und Betrieb – aus einer Hand, deutschlandweit.

TELEFON	**+49 421 17512890**
KONTAKT	**eulektro.de/kontakt**
ONEPOLE	**eulektro.de/hersteller/onepole**

Eulektro GmbH · Werderstraße 69 · 28199 Bremen · Amtsgericht Bremen, HRB 36822 HB · USt-IdNr. DE343815692

Technische Änderungen und Irrtümer vorbehalten. Stand der Begleitseiten: November 2026.